SOCIEDAD CANARIA DE OFTALMOLOGIA

XLIII Congreso SCO Sociedad Canaria de Oftalmología

Hotel Jardín Tecina • La Gomera • 19-20 junio 2015

INFORME DE SEGUIMIENTO DE MEDIOS

XLIII Congreso de la Sociedad Canaria de Oftalmología

SOCIEDAD CANARIA DE OFTALMOLOGIA

XLIII Congreso SCO Sociedad Canaria de Oftalmología
Hotel Jardín Tecina • La Gomera • 19-20 junio 2015

Tabla de impactos

FECHA	MEDIO	EXTENSIÓN	TIEMPO
16/06/15	El Día Digital	1	
18/06/15	Canarias7	0,2	
18/06/15	Canarias7 Digital	1	
18/06/15	Universo Canario	1,3	
18/06/15	Canarias Radio		00:46:00
19/06/15	Diario de Avisos	0,5	
19/06/15	El Día (portada)	0,1	
19/06/15	El Día	0,8	
19/06/15	Canarias7 Digital	0,7	
19/06/15	El Día Digital	1,5	
19/06/15	RTVC		01:33:00
23/06/15	Canarias Radio		27:15:00
24/06/15	RTVC		10:23:00
25/06/15	La Provincia	1,4	

Tabla total de impactos

PÁGINAS	TIEMPO	IMPACTOS
8,5	39:57:00	14

SOCIEDAD CANARIA DE OFTALMOLOGIA

XLIII Congreso SCO Sociedad Canaria de Oftalmología

Hotel Jardín Tecina • La Gomera • 19-20 junio 2015

El Día Digital **16.06.15**

NOTICIAS DE AGENCIAS

SANIDAD OFTALMOLOGÍA

16/06/2015 19:28

Oftalmólogos debatirán en Tenerife avances en la cirugía macular

Santa Cruz de Tenerife, EFE Oftalmólogos nacionales e internacionales participarán en Tenerife en el XLIII Congreso de la Sociedad Canaria de Oftalmología, en el que se expondrán los últimos avances en asuntos como la oftamología pediátrica, la cirugía macular y la actualización en el tratamiento del edema macular diabético.

El Congreso, que se celebrará el 19 y 20 de junio en el sur de la isla, servirá, según sus organizadores, para el intercambio entre los oftalmólogos canarios de sus experiencias e investigaciones y para acercar a los profesionales del archipiélago las últimas técnicas e innovaciones relacionadas con la profesión.

Entre los participantes al encuentro figuran Franz G. Holz, de la Clínica Oftalmológica del Hospital Universitario de Bonn; Jesús Merayo, del Instituto Oftalmológico Fernández Vega de Oviedo; Alicia Galán, del Hospital Vall d'Hebrón de Barcelona; y Luis Arias Barquet, del Hospital Universitario Belvitge de Barcelona;

Marta Suárez de Figueras, del Hospital Ramón y Cajal de Madrid y Jaime Etxebarría, del Hospital de Cruces de Bilbao; Susana Noval, del Hospital La Paz de Madrid; David Galarreta, del Hospital Clínico de Valladolid; y José Manuel Benítez del Castillo, del Hospital San Carlos de Sevilla, entre otros.

Según los organizadores, entre las cuestiones que se abordarán figuran los últimos avances en patología corneal o la uveítis y también tendrá una vertiente solidaria con la conferencia del especialista Tomás Pellicer que versará sobre proyectos de cooperación en oftalmología con países en desarrollo

El Congreso cuenta con el aval de las dos universidades canarias, tras el acuerdo firmado con ambas por la Sociedad Canaria de Oftalmología por el que se conseguía la acreditación por las primeras instituciones docentes del archipiélago de las actividades científicas de la Sociedad.

La Sociedad Canaria de Oftalmología, que preside el doctor Francisco Cabrera López, es una sociedad científica creada en el año 1972, entre cuyos fines se encuentra son promocionar la investigación y desarrollo de la oftalmología a través de reuniones, conferencias y, a ser posible, estimular el trabajo científico mediante convocatoria de premios y de la publicación de una revista.

Twittear 0
Compartir Compartir esto en Google+
Me gusta Compartir 0

PUBLICIDAD

Gmail for Work
Mira qué aspecto podría tener tu correo electrónico.
1 Escribe el nombre de tu empresa
Siguiente

Canarias7 **18.06.15**

4 **Sesión de control. Rajoy echa en cara a Sánchez los pactos con Podemos.**

Mariano Rajoy cargó ayer duramente contra Pedro Sánchez, por incumplir su compromiso de que no pactaría con partidos «radicales» para después aliarse en toda España con grupos extremistas «saltándose la voluntad de los españoles».

5 **Moda Cálida. Todo a punto para tres días de desfiles en Gran Canaria.**

La pasarela de baño de Moda Cálida arranca hoy en las instalaciones de ExpoMeloneras, en el sur de Gran Canaria, con las propuestas de la canaria Ariadne Artiles conocidas ayer como aperitivo de tres intensos días.

Papiroflexia. *«El presidente del Banco de España advierte de que no habrá pensiones para todos».* **Alberto Artiles Castellano**

Ahorre para la vejez

El gobernador del Banco de España, Luis María Linde, ha hablado. Y volvió a subir el pan. Ha dicho muchas cosas en los últimos meses y ninguna buena para la salud económica de los españoles, y no precisamente de los pertenecientes al club de los ricos. Club que, a pesar de la crisis, ha vuelto a crecer en España. Es más, las grandes fortunas seguirán aumentando en los próximos diez años.

Linde ha recomendado que ahorremos. Más. Es el mismo que dio un toque de atención al recordar que el esfuerzo de consolidación pendiente es «muy significativo». Traduzco, debemos apretarnos todavía un poco más el cinturón. Lo que más siento es que la apretura deja unas marcas dolorosas. Semejante esfuerzo pasa, a juicio del señor Linde, por elevar la imposición indirecta. Sin necesidad de utilizar eufemismos, Linde ha pedido mantener la subida de los impuestos. ¿Dónde? ¿Al tejado o a la estratosfera?

Aunque aboga por el incremento de los precios, este señor ha reclamado desarrollar mecanismos «que incrementen el ahorro para la jubilación», de manera que las nóminas de la jubilación puedan asumirse en el futuro. Creo que no necesita traducción. Hay que aprovisionarnos de dinero. Ahorrar. Tenemos que suscribir planes de pensiones privados, recomienda, llamados al fracaso porque, de lo ahorrado, Hacienda se queda con una buena tajada. Es más, se lo volvió a recomendar ayer a los jóvenes, pues advierte que «las pensiones serán cada vez menores».

Si el Banco de España, según la Comisión Europea, forma parte del origen de la crisis del país ya que «hubo errores muy importantes de supervisión bancaria», lo lógico es que la entidad los asuma y ahora no venga estrangulando más el bolsillo de los ciudadanos. Antes tenía que haber formulado sus recomendaciones. Claro que, antes, era otro el gobernador de la entidad. Pero alguien deberá asumir esa responsabilidad. Linde no, él recomienda al sector de la población más castigado por la crisis, los jóvenes, que ahorren. Será del dinero del paro o de los sueldos precarios.

Por cierto, hace unos días se conoció que Luis María Linde se subió el sueldo un 5,8 % en 2014. Se trata de una decisión que carece de moralidad en un país donde más de 4,5 millones de personas están en paro y donde más de dos millones no reciben prestación social. Con 176.000 euros es más fácil ahorrar...

LA FRASE DEL DÍA

«El Gobierno le ha puesto una pistola en el pecho a las televisiones, especialmente a los programas e informativos que critican la política del PP»
Antonio Hernando

MORGAN

PREGUNTAS AL HERMANO LOBO

¿ Tratará el pacto de gobierno en Las Palmas de Gran Canaria al Partido Popular con el mismo criterio que al resto de la oposición?

¿ Quién lleva varios días esperando a que Augusto Hidalgo dé instrucciones de trabajo?

¿ Cuántas mesas de trabajo secretas han creado Coalición Canaria y PSC para cerrar los flecos del acuerdo regional?

QUE SE SEPA

VALENTÍN SOLANO, A ECUADOR
La Jefatura Superior de Policía de Canarias se queda a la espera de nuevo jefe. El actual titular de la jefatura, el aragonés Valentín Solano, se irá a la embajada de España en Ecuador. Solano llegó a Canarias a comienzos de la presente legislatura estatal en sustitución de Concepción de Vega, que fue destinada a Andalucía.

ÉXITO DE PÚBLICO EN LA FERIA DE DONANTES
El Instituto Canario de Hemodonación y Hemoterapia quiere dejar constancia expresa de su agradecimiento al público que acudió al edificio Miller de Las Palmas de Gran Canaria durante la Feria de Donantes en la que el citado organismo estuvo presente a través del segundo maratón de donación de sangre. El instituto desplegó sus unidades móviles en el recinto y, además, colaboró en la celebración de la 1ª Carrera Solidaria de Donantes que tuvo lugar el pasado domingo y con la que se buscaba fomentar la donación y agradecer a los donantes este gesto altruista y solidario.

CUMBRE DE LA OFTALMOLOGÍA
Oftalmólogos nacionales e internacionales participarán en Tenerife en el 43º Congreso de la Sociedad Canaria de Oftalmología, en el que se expondrán los últimos avances en asuntos como la oftamología pediátrica, la cirugía macular y la actualización en el tratamiento del edema macular diabético. El congreso, que se celebrará mañana y pasado en el sur de la Isla, servirá, según sus organizadores, para el intercambio entre los oftalmólogos canarios de sus experiencias e investigaciones y para acercar a los profesionales del Archipiélago las últimas técnicas e innovaciones relacionadas con la profesión. Entre los participantes al encuentro figuran Franz G. Holz, de la Clínica Oftalmológica del Hospital Universitario de Bonn; Jesús Merayo, del Instituto Oftalmológico Fernández Vega de Oviedo; Alicia Galán, del Hospital Vall d'Hebrón de Barcelona; y Luis Arias Barquet, del Hospital Universitario Belvitge de Barcelona; María Suárez de Figueras, del Hospital Ramón y Cajal de Madrid, y Jaime Etxebarría, del Hospital de Cruces de Bilbao; Susana Noval, del Hospital La Paz de Madrid; David Galarreta, del Hospital Clínico de Valladolid; y José Manuel Benítez del Castillo, del Hospital San Carlos de Sevilla, entre otros.

PALABRA DE LECTOR

Las páginas de CANARIAS 7 están abiertas a sus lectores. Conecte con la Redacción enviando sus mensajes a: **Palabra de lector.** Profesor Lozano, 7 (Urbanización El Sebadal) 35008 Las Palmas de Gran Canaria **Tel:** 928.301.300 **Fax:** 928 301 333. **e-mail:** palabralector@canarias7.es Se suplica que sus cartas no excedan de 20 líneas. El diario se reserva el derecho de acortarlas

Los 30 años de España ante la UE / y 2

Porque la Unión Europea en la actualidad avanza con fuerza con el conjunto de 500 millones de personas que luchan intercambiando sus experiencias y conocimientos.

Ya que el prestigio de la Unión Europea y su desarrollo como proyecto político constante, ha resultado espectacular, porque se ha enfrentado en conjunto a ímprobas adversidades, sorteando varias crisis, de las que ha salido fortalecida y más unida.

Y para terminar, solo decir que los 30 años que España ha vivido dentro de la Unión Europea no han sido casualidad o milagro, sino la voluntad expresa de los españoles y su perseverancia.

Benigno Peñate Mayor. Las Palmas de Gran Canaria

pressreader Printed and distributed by PressReader PressReader.com + +1 604 278 4611 COPYRIGHT AND PROTECTED BY APPLICABLE LAW

Canarias7 Digital **18.06.15**

Lunes, 29 junio 2015, actualizado a las 15:30 h. fototeca C7 REVISTA C7 CLASIFICADOS TUSANUNCIOS PISOS COCHES MOTOS EMPLEO

Canarias7.es 10 MINUTOS MAS IDENTIFICARSE REGISTRAR NUEVO USUARIO BUSCAR AVANZADO HEMEROTECA

PORTADA 7 ISLAS DEPORTES SOCIEDAD CULTURA POLÍTICA MULTIMEDIA OCIO PARTICIPA BLOGS

Titulares gay pride herencia salud

Sociedad

18/06/2015 Actualizada el 18/06 a las 14:46

Los oftalmólogos analizarán incidencia del "ojo vago" en niños canarios

Imprimir | Enviar a un amigo g+1 0 Me gusta 1 Twittear

EFE / Santa Cruz de Tenerife

PUBLICIDAD

Get found with Google advertising.

Start Now

With €75 credit

Google

Los oftalmólogos canarios analizarán el programa de detección de la ambliopía u "ojo vago" en la población infantil de las islas, una patología que puede afectar a la visión de adulto y limitar sus capacidades para algunos trabajos ya que, por ejemplo, no se captan las tres dimensiones.

José Ramón Pérez, presidente del comité organizador del XVIII Congreso de la Sociedad Canaria de Oftalmología, indicó hoy a Efe que este será uno de los asuntos que se expondrán en las sesiones científicas de la reunión, que se celebrará mañana y el sábado en el sur de Tenerife.

El presidente del comité organizador señaló que la salud visual de los niños canarios se puede considerar "en la media nacional, pero puede mejorar" en aspectos como una mayor coordinación entre especialistas, médicos de familia y pediatras para detectar y corregir a tiempo la ambliopía.

Este es "uno de los campos de batalla" de los oftalmólogos porque a partir de una determinada edad, que ronda los 7 años, no tiene solución, lo que ocasiona que al llegar a adulto el afectado sólo vea con un ojo y no capte las tres dimensiones, por lo que por ejemplo no podrá ser piloto de aviación.

Añadió José Ramón Pérez que el Servicio Canario de la Salud ha implantado un programa de detección precoz del ojo vago y sus responsables en el Hospital Materno Infantil de Gran Canaria contarán su experiencia durante el congreso.

No obstante, precisó el oftalmólogo que las afecciones más frecuentes en la población infantil son los defectos de refracción -miopía, hipermetropía y astigmatismo- que a veces no se detectan hasta que el niño empieza su actividad escolar.

(Foto: Europa Press) AMPLIAR

Etiquetas de la noticia

oftalmología sanidad

10 MINUTOS Diez Minutos en todas las islas, todos los viernes, tu periódico y la revista

SOCIEDAD CANARIA DE OFTALMOLOGIA

XLIII Congreso SCO Sociedad Canaria de Oftalmología

Hotel Jardín Tecina • La Gomera • 19-20 junio 2015

Universo Canario **18.06.15**

UNIVERSOCANARIO.com
Tu Mundo Digital de Noticias

Buscar...

Canarias, Lunes 29 de junio de 2015 | actualizado a las 10:59 horas

Me gusta 5463

Inicio | Siete Islas | Nacionales | Internacionales | Política | Cultura | Deportes | Economía | Turismo | Sociales | • Salud • | Opinión | Ciencia y Tecnología

Salud

Share

Las enfermedades de la retina, principal causa de ceguera en Canarias

por *UniversoCanario/Agencias* el 18/06/2015 a las 03:32 horas

1

Recomendar

Twittear 0

Las enfermedades de la retina constituyen la primera causa de ceguera en Canarias y su prevalencia va en aumento, sobre todo en personas mayores de 50 años, diabéticos y en aquellas con más de 6 dioptrías de miopía.

Así lo ha afirmado el Dr. Francisco Cabrera en una rueda de prensa en la que se ha presentado el XLIII Congreso de la Sociedad Canaria de Oftalmología, que será inaugurado mañana viernes en Tenerife.

Galería

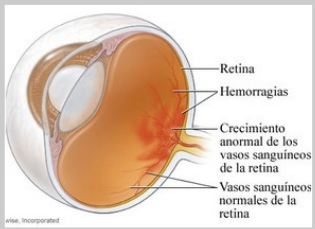

Autor:

Quizás le interese ...

El desprendimiento de la retina, la retinopatía diabética, la degeneración macular asociada a la edad o la retinosis pigmentaria están detrás de la mayoría de discapacidades visuales, llegando a afectar en mayor o menor grado a más del 25 por ciento de los mayores de 50 años.

Muchas patologías retinianas, al estar relacionadas con la edad, debido al envejecimiento de la población, están aumentando su prevalencia. Si bien, cualquier persona puede llegar a padecer un problema de este tipo, son los mayores de 50 años, las personas diabéticas y aquellas con más de 6 dioptrías de miopía, los colectivos más afectados.

Según el Dr. Cabrera, en Canarias, en lo que se refiere a patologías que deriven en ceguera, "estamos en el mismo lugar que en el resto de España, siendo las que afectan a la retina las más graves, por incapacitantes y a menudo irreversibles".

La retinopatía diabética, por ejemplo, es una de las más comunes. "Canarias es una de las regiones que, si bien registra unas cifras de diabetes similares al resto del país, posee uno de los índices más altos en lo que a complicaciones se refiere", detalló el presidente de la Sociedad Canaria de Oftalmología.

Algunas enfermedades de la retina tienen una evolución muy rápida, por esa razón es muy importante diagnosticarlas cuanto antes (dianóstico precoz), pues resulta fundamental para evitar su evolución y mejorar el pronóstico. Según el Dr. Cabrera, "la retinopatía sin duda se puede evitar y tratar; **cuanto más pronto se detecte, más posible es evitar sus desastrosas consecuencias".**

Enfermedades de la córnea

Otra de los temas que ha despertado mayor interés entre los oftalmólogos que asistirán al Congreso son las enfermedades de la córnea. Una de ellas es el queratocono que, según explica el Dr. José Ramón Pérez, presidente del Comité Organizador, "tiene una prevalencia mayor en Canarias".

Publicidad

Publicidad

Última hora

- El PSUV ya tiene a sus candidatos para las parlamentarias del 6 de diciembre
- Los servicios municipales ya han abierto al uso la rampa del acceso 1 de Las Teresitas
- El Cabildo de La Gomera se dividirá en cinco grandes áreas de trabajo
- Luke Sikma paga su baja al CB Canarias y se marcha al Valencia Basket por dos campañas
- Rajoy responde a las críticas de Aznar con el trabajo del Gobierno: Hemos enfrentando la mayor crisis en décadas
- La Guardia Civil detiene al ex político y banquero valenciano José Luis Olivas acusado de estafa y malversación
- Brian May, Gene Simmons y Tom Morello despiden al fallecido Chris Squire
- ANPE denuncia las "pésimas" condiciones en que

CLAVES DEL DÍA

222 niños saharauis
acusado de estafa y malversación
asistencia a los bancos griegos
con sus hermanos

SOCIEDAD CANARIA DE OFTALMOLOGIA

XLIII Congreso SCO Sociedad Canaria de Oftalmología

Hotel Jardín Tecina • La Gomera • 19-20 junio 2015

Canarias Radio 18.06.15

REPRODUCIR AUDIO

SOCIEDAD CANARIA DE OFTALMOLOGIA

XLIII Congreso SCO · Sociedad Canaria de Oftalmología · Hotel Jardín Tecina • La Gomera • 19-20 junio 2015

Diario de Avisos **19.06.15**

Recibe el alta el menor tinerfeño con meningitis viral

J. L. C.
Santa Cruz de Tenerife

El menor del CEIP La Jurada del municipio tinerfeño de Granadilla de Abona afectado por meningitis viral recibió el alta el pasado miércoles a mediodía, según confirmaron a este periódico desde la Dirección General de Salud Pública.

Como publicó el DIARIO ayer, al tratarse de una enfermedad de declaración obligatoria, una vez se detectó el caso se activó el protocolo de prevención sanitaria previsto para este tipo de situaciones. Desde el departamento sanitario dejaron claro, en todo caso, que no se trata de un brote, como se rumoreó en un principio, y lanzaron un mensaje de tranquilidad a los padres de alumnos del centro escolar.

No en vano, la meningitis viral (también denominada aséptica) puede ser causada por el virus del herpes y ocurre con mayor frecuencia que la meningitis bacteriana, que es mucho más grave. Afecta principalmente a los niños y a los adultos de menos de 30 años.

Canarias, entre las regiones con más ceguera por diabetes

Expertos aseguran que la prevalencia de las **enfermedades de la retina** ha aumentado en las Islas en los últimos años

Diario de Avisos
Santa Cruz de Tenerife

Las enfermedades de la retina constituyen la primera causa de ceguera en el ámbito mundial y Canarias no es una excepción. Además, su prevalencia va en aumento. Así lo afirma el doctor Francisco Cabrera, presidente de la Sociedad Canaria de Oftalmología, entidad que desarrolla su congreso hasta mañana en el sur de Tenerife, durante el cual se analizarán las referidas patologías de la retina, en un simposio dedicado exclusivamente a ello.

De hecho, el desprendimiento de la retina, la retinopatía diabética, la degeneración macular asociada a la edad o la retinosis pigmentaria están detrás de la mayoría de discapacidades visuales, llegando a afectar en mayor o menor grado a más del 2,5% de la población mayor de 50 años. Y es que muchas patologías retinianas, al estar relacionadas con la edad, debido al envejecimiento de la población, están aumentando su prevalencia. Si bien, cualquier persona puede llegar a padecer un problema de este tipo, son los mayores de 50 años, las personas diabéticas y aquellas con más de seis dioptrías de miopía, los colectivos más afectados.

Cabrera (c) es el presidente de la Sociedad Canaria de Oftalmología. / DA

Según el doctor Cabrera, en las Islas, en lo que se refiere a patologías que derivan en ceguera, "estamos en el mismo lugar que en el resto de España, siendo las que afectan a la retina las más graves, por incapacitantes y a menudo irreversibles". "La retinopatía diabética, por ejemplo, es una de las más comunes. Canarias es una de las regiones que posee uno de los índices más altos en lo que a complicaciones por diabetes se refiere", recalca.

Más de un millar de inscritos en la ULL en un día

Diario de Avisos
Santa Cruz de Tenerife

El periodo de preinscripción en las 45 titulaciones de grado que ofrece la Universidad de La Laguna (ULL) para el curso 2015/16 se inició ayer a las 10 horas, y en un solo día registró más de un millar de solicitudes. El plazo para entrar en este proceso de adjudicación de plazas expira el 3 de julio a las 14 horas, pero estos primeros datos parecen indicar que el ritmo de solicitudes será similar al de años anteriores.

Por el momento, y según los datos facilitados por el Servicio de Tecnologías de la Información y la Comunicación, responsable de este proceso, los 10 grados más solicitados fueron Derecho, Maestro de Educación Primaria, Medicina, Psicología, Maestro en Educación Infantil, Administración y Dirección de Empresas, Ingeniería Informática, Enfermería y Biología. Una vez cerrado el plazo de solicitudes, se abrirá un periodo de reclamaciones y la primera lista de adjudicación será publicada el lunes 13.

Loterías y Apuestas del Estado

Lotería Nacional
SORTEO DEL JUEVES

SORTEO 49 / 15

SORTEO DEL DÍA 18 DE JUNIO DE 2015
Seis series de 100.000 billetes cada una
Lista acumulada de las cantidades que han correspondido a cada una de las seis series de los números premiados, clasificados por su cifra final
Estos premios caducan a los tres meses, contados a partir del día siguiente al de la celebración del sorteo

0		1		2		3		4		5		6		7		8		9	
Números	Euros/Billete	Números	Euros/Billete	Números	Euros/Billete	Números	Euros/Billete	Números	Euros/Billete	Números	Euros/Billete	Números	Euros/Billete	Números	Euros/Billete	Números	Euros/Billete	Números	Euros/Billete
31900	150	31901	150	31902	210	31903	150	31904	150	31905	180	31906	240	31907	150	31908	180	31909	150
31910	150	31911	150	31912	150	31913	150	31914	210	31915	180	31916	180	31917	150	31918	180	31919	150
31920	150	31921	150	31922	150	31923	150	31924	150	31925	180	31926	180	31927	150	31928	180	31929	150
31930	7.620	**31931**	**60.000**	31932	7.620	31933	150	31934	150	31935	180	31936	180	31937	150	31938	180	31939	150
31940	150	31941	210	31942	150	31943	210	31944	150	31945	180	31946	180	31947	210	31948	390	31949	150
31950	300	31951	150	31952	150	31953	150	31954	150	31955	180	31956	180	31957	150	31958	180	31959	150
31960	150	31961	150	31962	210	31963	150	31964	150	31965	180	31966	180	31967	150	31968	180	31969	150
31970	150	31971	150	31972	150	31973	150	31974	150	31975	180	31976	180	31977	150	31978	240	31979	150
31980	210	31981	150	31982	150	31983	150	31984	150	31985	180	31986	180	31987	150	31988	180	31989	150
31990	150	31991	150	31992	150	31993	150	31994	150	31995	330	31996	180	31997	150	31998	180	31999	150
68900	300	68901	300	68902	360	68903	300	68904	300	68905	330	68906	390	68907	300	68908	330	68909	300
68910	300	68911	300	68912	300	68913	300	68914	360	68915	330	68916	330	68917	300	68918	330	68919	300
68920	300	68921	300	68922	300	68923	300	68924	300	68925	330	68926	330	68927	300	68928	330	68929	300
68930	300	68931	300	68932	300	68933	360	68934	300	68935	330	68936	330	68937	300	68938	330	68939	300
68940	300	68941	360	68942	300	68943	360	68944	300	68945	330	68946	330	68947	12.360	**68948**	**300.000**	68949	12.300
68950	450	68951	300	68952	300	68953	300	68954	300	68955	330	68956	330	68957	300	68958	330	68959	300
68960	300	68961	300	68962	360	68963	300	68964	300	68965	330	68966	330	68967	300	68968	330	68969	300
68970	300	68971	300	68972	300	68973	300	68974	300	68975	330	68976	330	68977	300	68978	390	68979	300
68980	360	68981	300	68982	300	68983	300	68984	300	68985	330	68986	330	68987	300	68988	330	68989	300
68990	300	68991	300	68992	300	68993	300	68994	300	68995	480	68996	330	68997	300	68998	330	68999	300

Terminaciones		Terminaciones		Terminaciones		Terminaciones		Terminaciones		Terminaciones		Terminaciones		Terminaciones		Terminaciones	
950	150	351	150	02	60	1503	750	264	150	995	180	06	90	207	150	5908	780
80	60	41	60	62	60	6273	750	14	60	5	30	6	30	767	150	7408	780
						43	60							807	150	8948	990
														47	60	948	240
																48	90
																78	90
																8	30

ESTE SORTEO ADJUDICA 2.463.000 DÉCIMOS PREMIADOS POR UN IMPORTE TOTAL DE 12.600.000 EUROS

INSTRUCCIONES PARA LA CONSULTA DE ESTA LISTA

1.º Comprueba si la fecha del sorteo y el dibujo que figuran en la parte superior de la lista coinciden con los de su billete o décimo.

2.º En cada columna, y sólo en ella, están todos los premios y reintegros que han correspondido a todos los números que terminan con la cifra grande que la encabeza, clasificados en dos grupos: números completos y terminaciones.

Por ejemplo, si su número termina en 1, ha de fijar su atención únicamente en la columna encabezada con un uno. Los premios indicados en la columna «euros/billete» son los que corresponden a un billete, o sea, a diez décimos.

3.º Vea si en la columna de números aparece el que Vd. juega y, si así fuera, a la derecha encontrará acumulado el importe total de los premios que han correspondido al billete.

4.º Si no está su número completo puede tener premio en el grupo de terminaciones. Si las hay de cuatro cifras y su número las tiene igualmente disponibles, a la derecha encontrará el total de premios que han correspondido a todos los números que terminan con esas cuatro cifras.

Si no tiene premio por terminación de cuatro cifras, o no las hay, proceda en la misma forma con las terminaciones de tres cifras, en su caso con las de dos y, finalmente, con las de una.

El Día (Portada) **19.06.15**

Viernes, 19 de junio de 2015 | Líderes en Canarias 160.000 lectores diarios (1ª OLA EGM 2015) | www.eldia.es

EL DÍA

Santa Cruz de Tenerife • Islas Canarias | Año CIV • Número: 35.115 • 1,20 €

MÚSICA Zahara, en Aguere, con su "Santa" → 45

FESTIVALES La Laguna y Santa Cruz, a la calle → 48

HUMOR Wilbur se pasea por Garachico → 55

Bajo la Cuesta salpica a la TF-1

●●● En la documentación entregada a los vecinos que deben desalojar este núcleo, se advierte de que la estabilidad de la autopista podría estar afectada en este tramo. → 3

SANIDAD
La diabetes es la primera causa de ceguera entre los 20 y los 55 años → 18

CANARIAS
El número de carteras en el Gobierno divide a CC y PSOE → 16

JD **CONCEPCIÓN** se reúne hoy con Vitolo para intentar que reconsidere su decisión de marcharse a Grecia → 36

SANTA CRUZ
La competencia de la cartera del 38007, en entredicho → 5

CARNAVAL
Enrique Camacho, director de la Gala de la Reina 2016 → 8

EL ROSARIO
Escolástico Gil decide no utilizar el coche oficial → 9

LA VICTORIA
Correa pensó que el apoyo del PSOE "era una broma" → 13

LOS LLANOS
IUC fija en 1.945 euros el sueldo de la alcaldesa → 20

Reciclar vidrio, todo un reto → 19

El Día **19.06.15**

La diabetes es la primera causa de ceguera entre los 20 y los 55 años

●●● Los oftalmólogos canarios alertan de que las complicaciones asociadas al mal control de la enfermedad no paran de aumentar y que ya se triplican los índices del País Vasco y Navarra.

G. Maestre. S/C de Tenerife

La salud visual de la población canaria está seriamente condicionada por la falta de revisiones oftalmológicas periódicas y por la elevada incidencia de enfermedades como la diabetes. Así lo alertaron ayer los organizadores del XLIII Congreso de la Sociedad Canaria de Oftalmología, insistiendo en que las enfermedades de la retina son la primera causa de ceguera en el Archipiélago.

"La primera causa de ceguera para el conjunto de la población es la degeneración macular asociada al envejecimiento, algo que cada vez será más frecuente porque la esperanza de vida sigue en aumento, pero la segunda es la retinopatía diabética, que es una enfermedad derivada del mal control de la diabetes y que, en el caso del tramo de edad de los 20 a los 55 años, es la primera causa de ceguera", explicó ayer en rueda de prensa el presidente de la Sociedad Canaria de Oftalmología, Francisco Cabrera.

Según abundó este experto, la causa de esta "alarmante cifra" en Canarias no se debe a los altos niveles de diabetes sino a las complicaciones asociadas a ella que, en el Archipiélago, "triplican los índices de otras regiones españolas del norte del país, como es el caso de Navarra y el País Vasco".

"El tiempo de evolución de la diabetes es lo que va determinar el grado de retinopatía que va a tener el paciente, pero el 100% a los 20 años de haber debutado la va a tener. La diferencia está en que aquella persona que la haya controlado adecuadamente tendrá una patología leve y que probablemente ni siquiera necesitará tratamiento y quien no lo haya hecho, o lo haya hecho de forma insuficiente, tendrá hemorragias, desprendimientos de retina e incluso ceguera", detalló el doctor Cabrera, que insistió en que "aquellas personas que se cuidan solo al final no paralizan ni disminuyen los daños, porque existe una memoria metabólica que hará que la enfermedad aflore".

No obstante, el presidente de la Sociedad destacó que más del 25% de la población mayor de 50 años sufre alguna discapacidad visual provocada o bien por esta retinopatía diabética, por un desprendimiento de la retina, degeneración macular, miopía magna y retinosis pigmentaria.

Preguntados por los cuidados básicos que la población debe llevar a cabo para cuidar los ojos y prevenir patologías, la doctora Bárbara Acosta y el doctor José Ramón Pérez aconsejaron acudir a revisiones periódicas cada año y medio si no se tiene gafas y cada año si sí, además de utilizar a diario lágrimas artificiales tanto por la mañana como a la hora de irse a dormir para evitar que el ojo se seque.

Los oftalmólogos de Canarias celebran a partir de hoy su congreso autonómico en Tenerife./EL DÍA

El aumento de la esperanza de vida multiplica los casos de degeneración macular

"Filtrar, purificar la luz, evita enfermedades"

La doctorora en Medicina Preventiva y Ciencias de la Salud por la Universidad Complutense de Madrid, Celia Sánchez-Ramos, asegura que una de las mejores maneras de prevenir las enfermedades graves de los ojos es filtrar la luz para eliminar la gama de azules y tonos fríos.

"En las Islas hay una media de 3.000 horas de luz solar al año, que es el doble de lo que hay en ciudades como Bilbao o Salamanca, si a ello sumamos que al ojo no le importa si la luz proviene del sol, de una bombilla o de una tableta, porque reacciona de la misma manera, nos encontramos con que estamos abusando de un órgano que nos tiene que durar y funcionar adecuadamente toda la vida. Una medida de protegerlo es utilizando filtros para la luz", detallaba ayer la experta antes de participar en una charla en el Colegio Oficial de Farmacéuticos de Santa Cruz de Tenerife sobre óptica.

Pero, ¿qué tipo de filtros?

La doctora Celia Sánchez-Ramos./EFE

"La luz está cada vez más presente en nuestra vidas, y la que tienen la mayor parte de los dispositivos es muy fría, es muy azul, y eso hay que eliminarlo, pero ¿como? Llevo trabajando mucho tiempo estudiando esto y aseguro que la clave está en purificar, filtrar la luz, igual que se hace con el aire o el agua. Para ello ya existen lentes que bloquean o absorben la parte más energética de la luz. Esos filtros han de ponerse en cualquier superficie transparente, es decir que puede hacerse en las gafas, tanto graduadas como no, pero también se pueden utilizar en las lentes de contacto e incluso en los cristales de ventanas y fuentes de luz eléctrica. También en los dispositivos móviles", detalla.

A juicio de esta experta, propuesta para el premio Príncipe Felipe en el año 2011, "si no se controla el exceso de luz se producen innumerables consecuencias como hinchazón de párpados, conjuntivitis, queratitis, cataratas y, en el fondo de ojos, con carácter más grave, retinopatías y degeneración macular. Para prevenir estas enfermedades hay que poner barreras a la luz y para eso la óptica es imprescindible. No obstante, a ello hay que unir que hay que cerrar los ojos y parpadear siempre que se pueda".

SOLIDARIDAD

Corazón y Vida celebra mañana su cena benéfica

El Día. S/C de Tenerife

Este sábado la Asociación Corazón y Vida de Canarias entregará sus X premios durante el transcurso de la XI Cena Benéfica que se celebrará en el restaurante típico Las Rosas, en La Esperanza.

Estos galardones se entregan en acto de agradecimiento por la implicación y dedicación que determinados sectores dan a la labor de la organización, ya sean profesionales de la salud, asociados, organismos públicos, laboratorios, centros de enseñanza, empresas privadas...

Los premiados de este año son el Servicio de Medicina Intensiva Pediátrica del Hospital Universitario Materno Infantil, por su calidad humana; Fernando Rodríguez Pérez, por la solidaridad con la creación de "Doce Senderos Doce Municipios", y Caravaning Club Chinec, por la dedicación de este colectivo a crear eventos benéficos y actividades lúdicas.

SANIDAD

Taller sobre medicación y adherencia terapéutica

El Día. S/C de Tenerife

Las Gerencias de Atención Primaria de las Áreas de Salud de Tenerife y Gran Canaria celebran este semana un taller sobre uso racional del medicamento organizado por el Servicio Canario de la Salud (SCS) en colaboración con la Sociedad Española de Farmacéuticos de Atención Primaria y el laboratorio Esteve, que lleva por título "Revisión de la medicación y adherencia terapéutica en el paciente crónico polimedicado", impartido por la doctora Esther Amado, vicepresidenta de la sociedad científica.

El curso, dirigido a los profesionales del Servicio Canario de la SCS tiene como objetivo la revisión de la medicación y adherencia terapéutica en el paciente crónico polimedicado, con el fin de ofrecer el tratamiento más adecuado desde todos los ámbitos asistenciales.

SOCIEDAD CANARIA DE OFTALMOLOGIA

XLIII Congreso SCO Sociedad Canaria de Oftalmología

Hotel Jardín Tecina • La Gomera • 19-20 junio 2015

Canarias7 Digital **19.06.15**

Lunes, 29 junio 2015, actualizado a las 16:27 h.

fototeca | REVISTA C7 | CLASIFICADOS | TUSANUNCIOS PISOS COCHES MOTOS EMPLEO

Canarias7.es | 10 MINUTOS MÁS | IDENTIFICARSE | REGISTRAR NUEVO USUARIO | BUSCAR | AVANZADO | HEMEROTECA

PORTADA | 7 ISLAS | DEPORTES | SOCIEDAD | CULTURA | POLÍTICA | MULTIMEDIA | OCIO | PARTICIPA | BLOGS

Titulares gay pride herencia salud

Sociedad

19/06/2015

La radiación ultravioleta aumenta las patologías de la córnea en Canarias

Imprimir | Enviar a un amigo

8+1 2 | Me gusta 0 | Twittear

EFE / Santa Cruz de Tenerife

PUBLICIDAD

Get found with Google advertising.

Start Now

With €75 credit

Google

Canarias es la región española donde las patologías de la córnea más "se disparan" y los oftalmólogos señalan a la radiación ultravioleta como la causante de este incremento en los casos.

Además, muchas de las complicaciones de este tipo de patologías vienen acarreadas por la gran cantidad de elementos alérgenos que posee el ambiente en Canarias, como el polvo en suspensión o el polen, según informa la organización del XLIII Congreso de la Sociedad Canaria de Oftamología.

El oftalmólogo Javier Rodríguez señala que se ha dedicado una mesa de trabajo en exclusiva a esta patología porque en Canarias hay una alta incidencia de queratocono, que es la deformación de la córnea hasta hacerse cónica.

"La Oftalmología ha experimentado grandes avances para tratar esta enfermedad", agrega Rodríguez, que indica que el queratocono empeora y tiene un pronóstico más preocupante si el paciente se frota los ojos con frecuencia.

En esta cita científica también "hemos tratado la queratitis por afección de herpes, una patología que puede ser muy incapacitante, ya que nos puede hacer perder visión".

Asimismo, este congreso ha servido para que muchos profesionales conozcan de primera mano un nuevo tipo de lente que se utilizará para tratar las córneas enfermas y que permitirán ver a aquellas personas que en la actualidad tienen una muy baja visión.

El moderador de la mesa sobre patologías de la córnea insistió en una serie de recomendaciones para prevenir o, al menos, no propiciar el avance de una enfermedad de este tipo si ya existe previamente.

Etiquetas de la noticia

oftalmología | sanidad | ojos

10 MINUTOS MÁS
Diez Minutos en todas las islas, todos los viernes, tu periódico y la revista Diez Minutos por 1,80€

Estadísticas

Esta noticia ha sido vista 540 veces y enviada a 1 persona.

Añadir a Mis artículos

Debe ser usuario registrado para añadir esta noticia a su selección.

Vote esta noticia

¿Le ha parecido interesante esta noticia?

VOTAR

GRUPO BOLAÑOS
www.grupobolaños.com

SOCIEDAD CANARIA DE OFTALMOLOGIA

XLIII Congreso SCO Sociedad Canaria de Oftalmología
Hotel Jardín Tecina • La Gomera • 19-20 junio 2015

El Día Digital **19.06.15**

HEMEROTECA PROMOCIONES SUPLEMENTOS AUDIOS FOTOS ENCUESTAS ANUNCIOS TITULARES LOTERÍAS

EL DÍA.es Suscriptores

Canarias | La Palma | Tenerife | Economía | Nacional | Sociedad | Deportes | Cultura | Criterios

Detenido por cultivar 79 plantas de marihuana en su domicilio en Las Palmas leer

CANARIAS

Comentarios 2

La diabetes es la primera causa de ceguera entre los 20 y los 55 años

Los oftalmólogos canarios alertan de que las complicaciones asociadas al mal control de la enfermedad no paran de aumentar y que ya se triplican los índices del País Vasco y Navarra.

G. Maestre, S/C de Tenerife 19/jun/15 01:56 *Edición impresa*

37 veces compartido

La salud visual de la población canaria está seriamente condicionada por la falta de revisiones oftalmológicas periódicas y por la elevada incidencia de enfermedades como la diabetes. Así lo alertaron ayer los organizadores del XLIII Congreso de la Sociedad Canaria de Oftalmología, insistiendo en que las enfermedades de la retina son la primera causa de ceguera en el Archipiélago.

ÚLTIMO COMENTARIO
Toni Maya *Cuidado con los azucares industriales*

PUBLICIDAD
Mira qué aspecto podría tener tu correo electrónico.

SOCIEDAD CANARIA DE OFTALMOLOGIA

XLIII Congreso SCO Sociedad Canaria de Oftalmología

Hotel Jardín Tecina • La Gomera • 19-20 junio 2015

Televisión Canaria 19.06.15

REPRODUCIR VÍDEO

SOCIEDAD CANARIA DE OFTALMOLOGIA

XLIII Congreso SCO Sociedad Canaria de Oftalmología

Hotel Jardín Tecina • La Gomera • 19-20 junio 2015

Canarias Radio 23.06.15

REPRODUCIR AUDIO

SOCIEDAD CANARIA DE OFTALMOLOGIA

XLIII Congreso SCO Sociedad Canaria de Oftalmología

Hotel Jardín Tecina • La Gomera • 19-20 junio 2015

Televisión Canaria 24.06.15

REPRODUCIR VÍDEO

VISIBLE Comunicación Estratégica
Avenida de José Mesa y López 9. 1º D
35007. Las Palmas de Gran Canaria
Teléfono: 928 394 871/646 742 713
www.visiblecomunicacion.com
info@visiblecomunicacion.com